

1.1.a

**ENSEIGNEMENT DE PROMOTION SOCIALE - REGIME 1**

**DOCUMENT 8 ter**

**DOSSIER PEDAGOGIQUE**

**SECTION**

**1. La présente demande émane du réseau :**

- (1) Communauté française                       (1) Libre confessionnel  
 (1) Provincial et communal                       (1) Libre non confessionnel

Identité du responsable pour le réseau : (2) Didier LETURCQ    Date et signature (2) : .....  
Président du Conseil de Coordination

**2. Intitulé de la section : (2)**

**ASSISTANT VÉTÉRINAIRE**

CODE (3)    **16 14 00 S20 E2**

**3. Finalités de la section :**

Reprises en annexe n° 1 de .....1..

page(s) (2)

**4. Classement de la section :**

- (1) Enseignement secondaire du degré :  (1) inférieur                       (1) supérieur

(1) Enseignement supérieur de type court

(1) Enseignement supérieur de type long

<b>Pour le classement de la section de l'enseignement supérieur</b>			
Proposition de classement (1)		Classement du Conseil supérieur (1)	
Technique	<input type="checkbox"/>	Technique	<input type="checkbox"/>
Economique	<input type="checkbox"/>	Economique	<input type="checkbox"/>
Paramédical	<input type="checkbox"/>	Paramédical	<input type="checkbox"/>
Social	<input type="checkbox"/>	Social	<input type="checkbox"/>
Pédagogique	<input type="checkbox"/>	Pédagogique	<input type="checkbox"/>
Agricole	<input type="checkbox"/>	Agricole	<input type="checkbox"/>

Date de l'accord du Conseil supérieur :

Signature du Président du Conseil supérieur :

**5. Titre délivré à l'issue de la section :**

**CERTIFICAT DE QUALIFICATION D'ASSISTANT VÉTÉRINAIRE  
spécifique à l'enseignement secondaire supérieur de promotion sociale**

**6. Modalités de capitalisation :**

6.1. Organigramme de la section

6.2. S'il échet, délai maximum entre la délivrance des attestations de réussite et leur prise en compte pour la participation à l'épreuve intégrée

Repris en annexe n° 2 de .....1.. page(s) (2)

- -----  
(1) Cocher la mention utile  
(2) A compléter  
(3) Réservé à l'administration

Code de la section : (3)

**16 14 00 S20 E2****7. Unités constitutives de la section :**

<u>Intitulés</u> (2)	<u>Classement des U.F.</u> (2) (5)	<u>Code des U.F.</u> (6)	<u>Code du domaine de formation</u> (4)	<u>Unités déterminantes</u> (2)	<u>Nombre de périodes</u> (2)
Techniques d'accueil et d'organisation de bureau	ESST	725201U21D1	701		40
Eléments de législation et déontologie appliqués au domaine vétérinaire	ESST	713001U21E1	703	X	40
Techniques approfondies de secrétariat	ESST	725203U21D1	701	X	60
Nutrition des animaux de compagnie	ESST	910401U21E1	904	X	100
Anatomie des animaux de compagnie	ESST	910402U21E1	904		120
Biologie des animaux de compagnie	ESST	910403U21E1	904		120
Physiologie des animaux de compagnie	ESST	161401U21E1	904		120
Systématique et extérieur	ESST	161402U21E1	101	X	40
Eléments de bureautique	ESST	725101U21D1	701		120
Stage d'observation de la section : assistant vétérinaire	ESST	161403U21E2	101		40/10
Pathologie des animaux de compagnie	ESST	910404U21E1	904		120
Ethologie du chien et du chat	ESST	910405U21E1	904		40
Pharmacologie et toxicologie des animaux de compagnie	ESST	910406U21E1	904		80
Activités liées à la pratique du vétérinaire	ESST	161404U21E1	101	X	120
Stage d'intégration de la section : assistant vétérinaire	ESST	161405U21E2	101	X	160/20
Epreuve intégrée de la section : assistant vétérinaire	ESSQ	161400U22E2	101		120/20

TOTAL DES PERIODES DE LA SECTION	
A) nombre de périodes suivies par l'élève (2)	1440
B) nombre de périodes professeur (2)	1170

**8. Profil professionnel** (approuvé par le Conseil supérieur dans les cas visés au point 2.3.8.3. de la circulaire) :

Repris en annexe n° 3 de ..... page(s) (2)

**9. Tableau de concordance** (à approuver par la Commission de concertation) :

Repris en annexe n° 4 de ..... page(s) (2)

**10. Réserve au Service d'inspection :**

a) Observation(s) de l'(des) Inspecteur(s) concerné(s) relative(s) au dossier pédagogique [annexe(s) éventuelle(s)] :

b) Décision de l'Inspecteur coordonnateur relative au dossier pédagogique :

**ACCORD PROVISOIRE - PAS D'ACCORD**

En cas de décision négative, motivation de cette dernière :

Date : .16 novembre 2010.....

Signature :

\_\_\_\_\_

-----

(2) A compléter

(3) Réservé à l'administration

(4) Proposé par le réseau et avalisé par l'inspection

(5) Soit ESIT, ESIQ, ESST, ESSQ, SCTE, SCEC, SCAG, SCPA, SCSO, SCPE, SCMA

(6) A compléter si les U.F. ont déjà été approuvées, sinon réservé à l'administration

D 8 TER : au

01.03.98

## ANNEXE 1

### FINALITES DE LA SECTION

#### ASSISTANT VETERINAIRE

---

#### **1. FINALITES GENERALES.**

Conformément à l'article 7 du décret de la Communauté française du 16 avril 1991, cette unité de formation doit :

- ◆ concourir à l'épanouissement individuel en promouvant une meilleure insertion professionnelle, sociale, culturelle et scolaire ;
- ◆ répondre aux besoins et demandes en formation émanant des entreprises, des administrations, de l'enseignement et d'une manière générale des milieux socio-économiques et culturels

#### **2. FINALITES PARTICULIERES.**

La section doit permettre à l'étudiant :

- ◆ d'accueillir les animaux et leurs propriétaires ;
- ◆ d'accompagner les propriétaires en leur offrant un soutien psychologique ;
- ◆ d'organiser les consultations ;
- ◆ de gérer le cabinet tant au niveau du secrétariat que de la comptabilité et de la vente ;
- ◆ de préparer les salles de consultation et de chirurgie en appliquant les mesures sanitaires qui s'imposent tant aux locaux qu'au matériel ;
- ◆ d'assister le vétérinaire lors des consultations ou d'examens particuliers ;
- ◆ d'assister le vétérinaire lors des interventions chirurgicales ;
- ◆ de surveiller les animaux hospitalisés en s'adaptant à leurs réactions et en anticipant ces dernières ;
- ◆ d'assurer l'interface entre tous les interlocuteurs pour harmoniser leur communication dans le respect de leurs différences ;
- ◆ de conseiller les propriétaires d'animaux au niveau de l'alimentation, des comportements, des soins,...;
- ◆ d'utiliser l'outil informatique au service de la gestion des dossiers clients, du stock de médicaments, de matériel, d'accessoires,... ;
- ◆ d'appliquer et développer les connaissances nécessaires à l'exercice de sa profession en biologie, en physiologie, en anatomie, en pathologie, en pharmacologie, en éthologie, en systématique et extérieur ;
- ◆ de respecter la législation et la déontologie en vigueur ;
- ◆ de respecter l'environnement et la gestion des déchets ;
- ◆ d'appréhender les risques chimiques, physiques et biologiques.

**ANNEXE 2 : ORGANIGRAMME « ASSISTANT VETERINAIRE »**

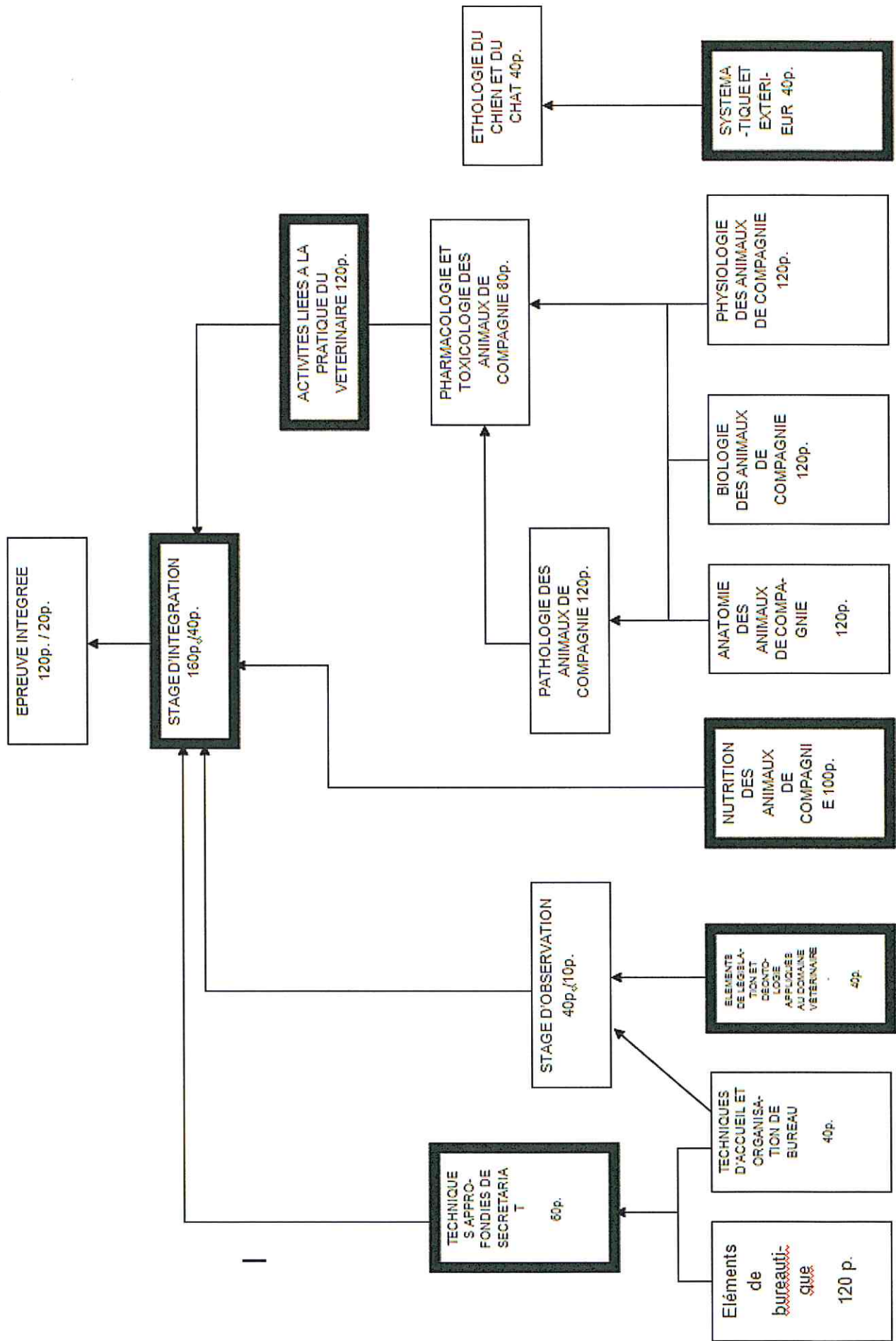

## « ASSISTANT VETERINAIRE »

Date d'approbation :

Date d'application obligatoire :

Date limite d'application :

Code de référence régime 1 provisoire	Code du domaine de formation	Intitulé régime 1 provisoire	Code de référence régime 1 provisoire	Code du domaine de formation	Intitulé régime 1 provisoire
		Assistant vétérinaire	161400S20E1		Auxiliaire en soins vétérinaires
725201U21D1	709	Techniques d'accueil et organisation de bureau	725201U21D1	709	Techniques d'accueil et organisation de bureau
713001U21E1	703	Eléments de législation et déontologie appliqués au domaine vétérinaire	713001U21E1	703	Eléments de législation et déontologie appliqués au domaine vétérinaire
725203U21D1	701	Techniques approfondies de secrétariat	725203U21D1	701	Techniques approfondies de secrétariat
910401U21E1	904	Nutrition des animaux de compagnie	910401U21E1	904	Nutrition des animaux de compagnie
910402U21E1	904	Anatomie des animaux de compagnie	910402U21E1	904	Anatomie des animaux de compagnie
910403U21E1	904	Biologie des animaux de compagnie	910403U21E1	904	Biologie des animaux de compagnie

161401U21E1	904	Physiologie des animaux de compagnie	161401U21E1	904	Physiologie des animaux de compagnie
161402U21E1	101	Systématique et extérieur	161402U21E1	101	Systématique et extérieur
725101U21D1	701	Eléments de bureautique	725101U21D1	701	Eléments de bureautique
	101	Stage d'observation de la section : assistant vétérinaire	161403U21E1	101	Stage d'observation de la section : auxiliaire en soins vétérinaires
910404U21E1	904	Pathologie des animaux de compagnie	910404U21E1	904	Pathologie des animaux de compagnie
910405U21E1	904	Ethologie du chien et du chat	910405U21E1	904	Ethologie du chien et du chat
910406U21E1	904	Pharmacologie et toxicologie des animaux de compagnie	910406U21E1	904	Pharmacologie et toxicologie des animaux de compagnie
161404U21E1	101	Activités liées à la pratique du vétérinaire	161404U21E1	101	Activités liées à la pratique du vétérinaire
	101	Stage d'intégration de la section : assistant vétérinaire	161405U21E1	101	Stage d'intégration de la section : Auxiliaire en soins vétérinaires
	101	Epreuve intégrée de la section : assistant vétérinaire	161400U22E1	101	Epreuve intégrée de la section : auxiliaire en soins vétérinaires

(1) l'un ou l'autre selon le cas.